

**Conferenza stampa:**

*Ripartono i lavori di riqualificazione dell'area ex scalo ferroviario di Porta Vittoria*

***L'apertura della Piazza Capelli e della  
Via Monte Ortigara riavviano i lavori  
del grande progetto di riqualificazione***

Assessore allo Sviluppo del Territorio

Carlo Masseroli

Milano 22 aprile 2010



# Inquadramento area del PII di Porta Vittoria

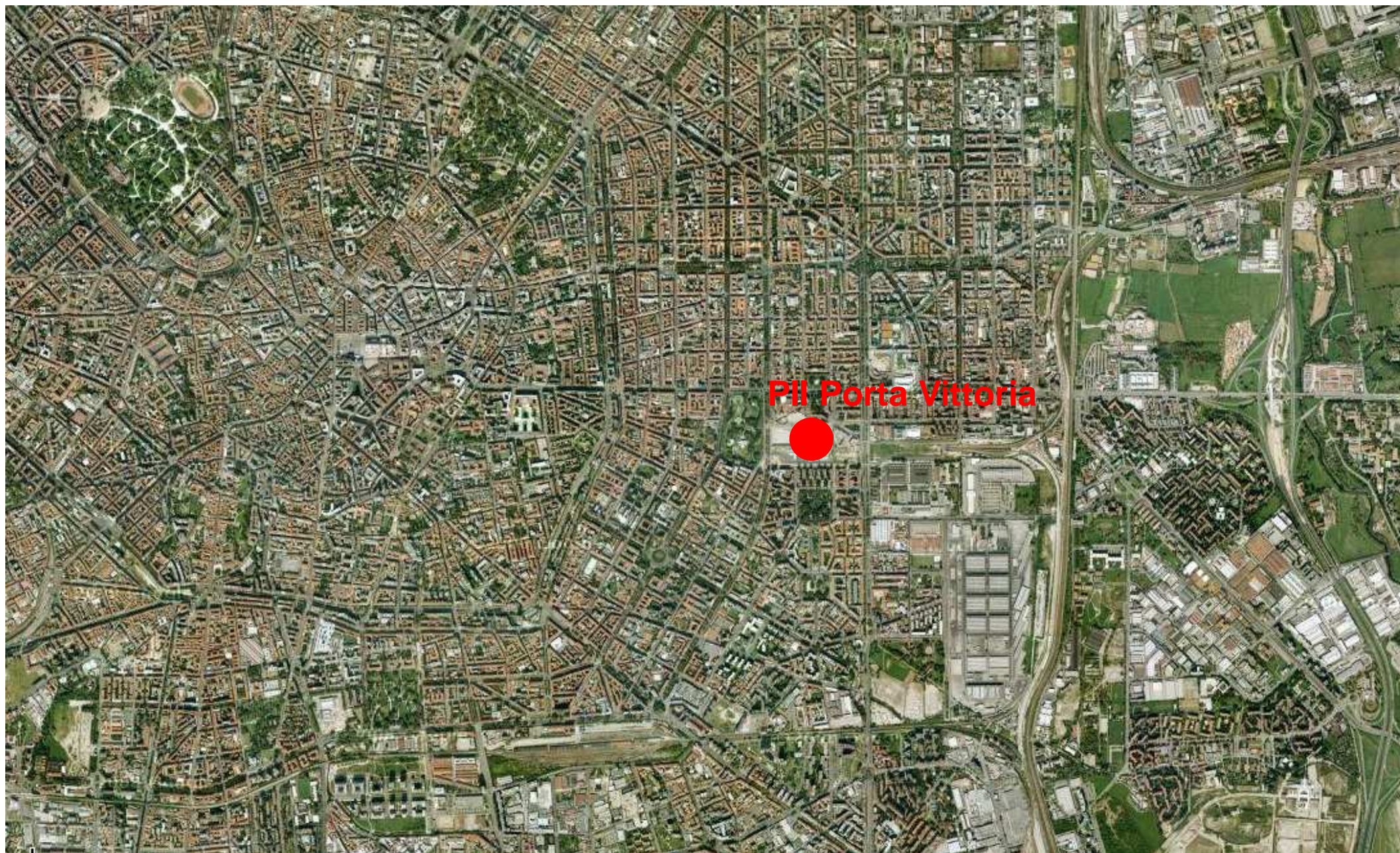



# Gli interventi di interesse pubblico nel breve periodo

1. Apertura Piazza Capelli
2. Apertura via Ortigara che metterà in comunicazione viale Umbria con Via Lomellina
3. Contestualmente all'apertura della via recupero temporaneo dei parcheggi della via Ortigara su aree del Comune di Milano.
4. Messa in sicurezza dell'area del Comune tra viale Mugello e la continuazione di via Ortigara.

# Gli interventi di interesse pubblico nel breve periodo



**1. Apertura  
P.zza Capelli**

**2. Apertura  
via Ortigara**

**3. Recupero  
Parcheggi  
temporanei**

**4. Messa in  
Sicurezza  
dell'area**

## Gli interventi di interesse pubblico nel medio periodo

1. **prolungamento della via Cervignano** verso via Cipro, con ristrutturazione dello slargo in via Cena;
2. realizzazione di **area verde attrezzata** in corrispondenza del prolungamento della via Cervignano e delle residenze recentemente realizzate;

Successivamente dovranno essere completati:

1. **La ristrutturazione della via Cena;**
2. **la connessione ciclopedonale** che metterà in comunicazione il Parco di Largo Marinai d'Italia con viale Corsica;
3. **la realizzazione di nuove aree verdi**, connessioni pedonali e servizi commerciali sulle aree private.



# Gli interventi di interesse pubblico nel medio periodo

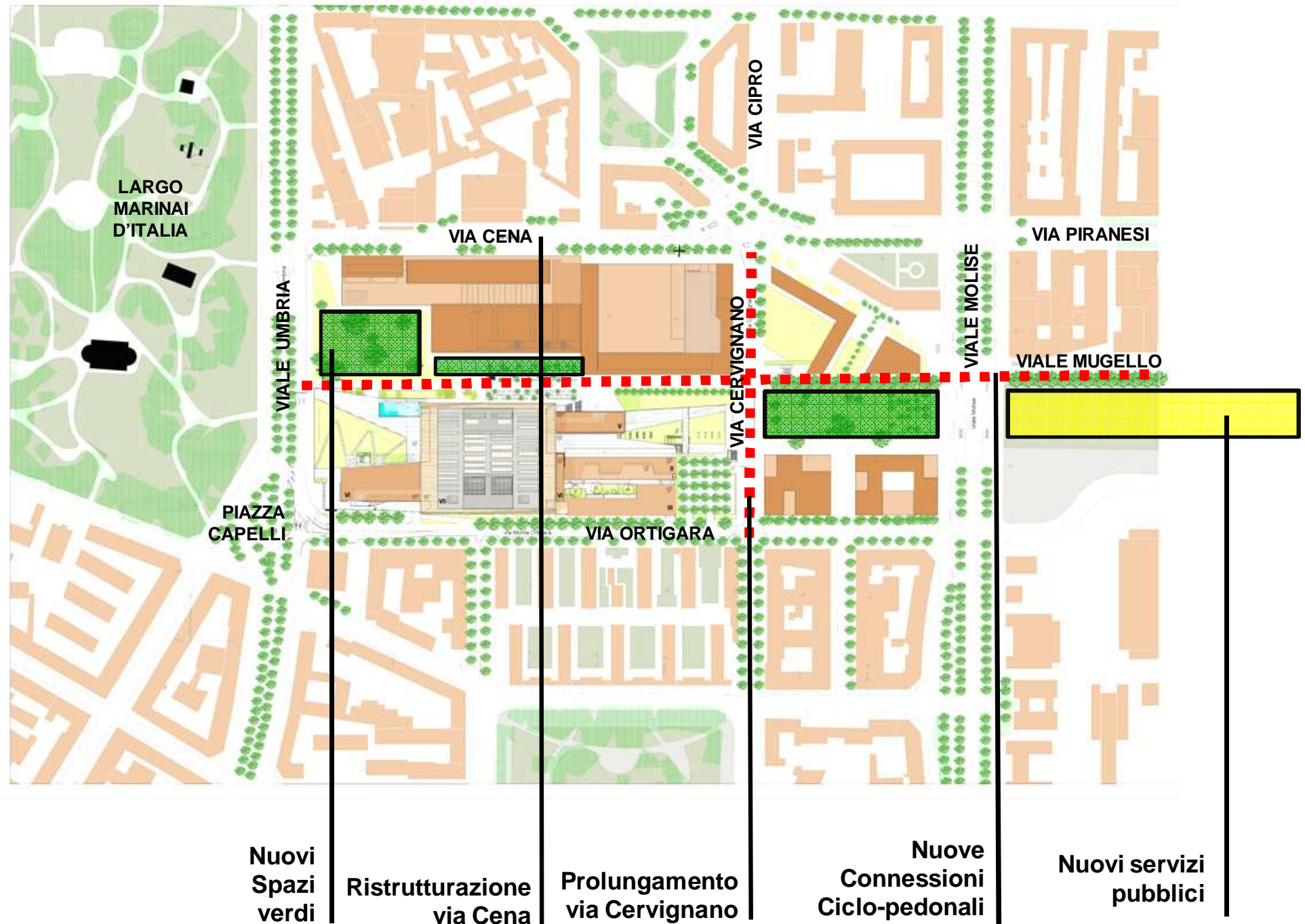



# Il sistema delle connessioni ciclabili

PII PORTA VITTORIA *Piste ciclabili*

- Tratto esistente
- Tratto in programmazione
- Previsione P II

